

Aduana Nacional de Bolivia
eficiencia y transparencia

GERENCIA NACIONAL JURIDICA

CIRCULAR No. 216/2008

La Paz, 21 de agosto de 2008

REF: CARTA CITE. DPTO. OP. Nro. 3104/08/ECM DE 13-08-08 DE LA DIRECCIÓN NACIONAL O.C.N. INTERPOL DE LA POLICIA NACIONAL E INTERPOL-MEXICO, SOBRE ROBO DE CRISTO DE MADERA Y UN NICHU CON LA IMAGEN DE UN ANGEL, SUSTRADO DEL TEMPLO ANTIGUO DE SANTA ANITA HUILOAC, MUNICIPIO DE APIZACO, TLAXCALA.

Para su conocimiento y difusión, se remite la carta CITE. Dpto. OP. Nro. 3104/08/ECM. de 13-08-08 de la Dirección Nacional O.C.N. INTERPOL de la Policía Nacional e INTERPOL-México, sobre Robo de cristo de madera y un nicho con la imagen de un ángel, sustraídos del templo antiguo de santa Anita Huiloac, municipio de Apizaco, Tlaxcala.

Edwin A. Machicado Rocha
GERENTE NACIONAL JURÍDICO a.i.
Aduana Nacional de Bolivia



EAMR/arql
ANB2008-15105

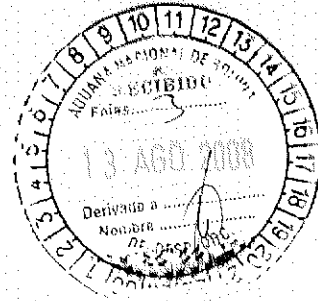

CITE: Dpto. Op. Nro. 3104/08/ECM
La Paz, 13 de agosto de 2008

Señor:

Gral. Ejto. (RA) Cesar López Saavedra
PRESIDENTE EJECUTIVO ai. ADUANA NACIONAL DE BOLIVIA

Presente.-

Señor Presidente Ejecutivo:

Hago conocer a su autoridad el mensaje recibido de nuestra similar INTERPOL/MEXICO, donde nos hace conocer del robo de cristo de madera y un nicho con la imagen de un ángel, sustraídos del templo antiguo de santa Anita Huiloac, municipio de Apizaco, Tlaxcala, por lo que solicitamos el establecimiento de una alerta, con el fin de localizar las piezas antes mencionadas, para lo que se anexa copia fotográfica de las piezas.

Por lo cual mediante el departamento correspondiente de su despacho, favor se difunda la información para la búsqueda y localización de la obra antes citada.

Con este motivo saludo al señor Presidente Ejecutivo, con las atenciones de mi mayor consideración.

VGEG/ecm
cc./Arch.

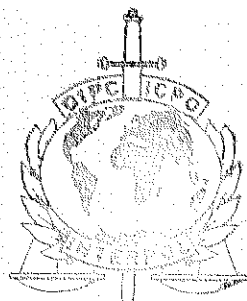

O. C. N.
La Paz - Bolivia

[Handwritten Signature]
Caj. DESP. Victor Hugo Jacobo Guzmán
DIRECTOR NACIONAL O. C. N. INTERPOL
La Paz - Bolivia

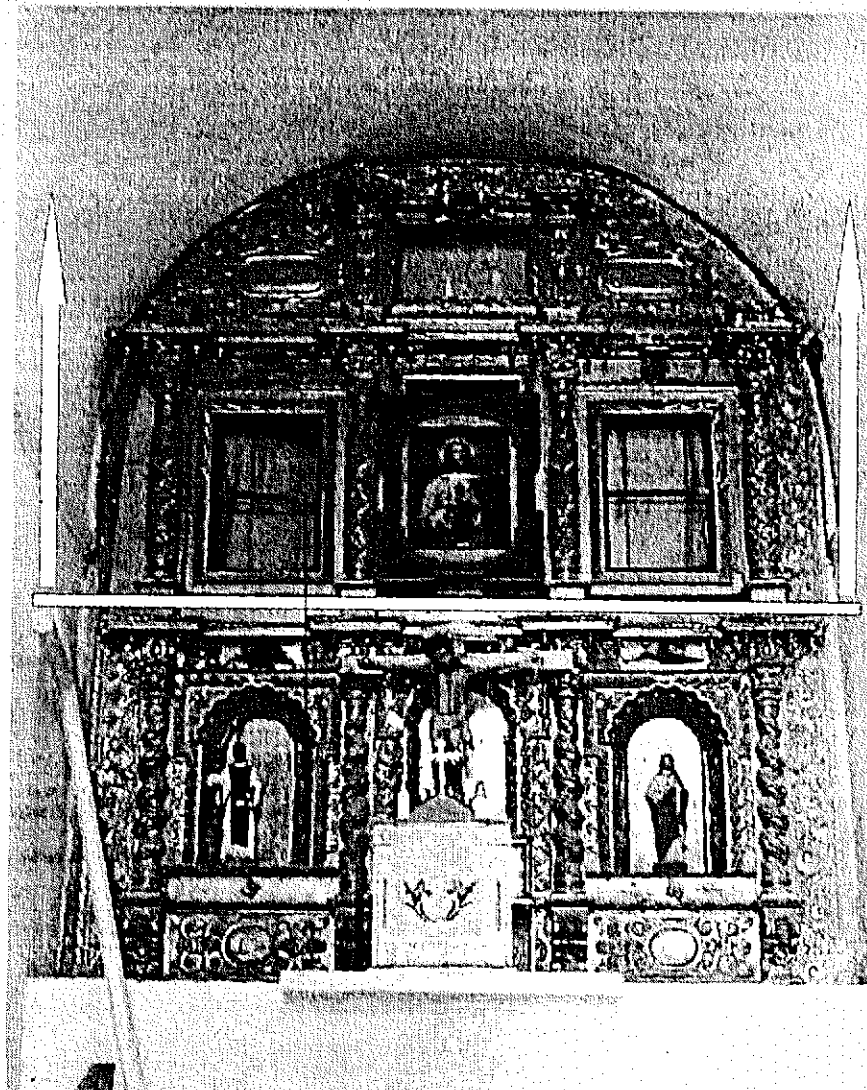

CODIGO 1099 SANTA ANITA, SANTA ANITA HUILOAC, APIZACO

		CONSEJO NACIONAL PARA LA CULTURA Y LAS ARTES DIRECCION GENERAL DE SITIOS Y MONUMENTOS DEL PATRIMONIO CULTURAL CATALOGO DE BIENES ARTISTICOS DE PATRIMONIO CULTURAL			Obispano de Tlaxcala	CEBULA No. 020064					
INMUEBLE: Santa Ana DIRECCION: Centro del Poblado, Santa Ana Huixtla LOCALIDAD: Santa Ana Huixtla MUNICIPIO: Apaxac ENTIDAD: Tlaxcala											
OBJETO Escultura							LOCALIZACION ZONA: Presbiterio I No. IV MURO 2-3 EJES E				
NOMBRE DE LA PIEZA Crucifijo							PLANTA 				
AUTOR Anónimo							EPoca Siglo XIV				
MATERIALES Madera, pigmentos y aglutinantes							TECNICA Tallado, esculpido y hoja de oro				
OBSERVACIONES Se encuentra al centro del nicho y en un nicho de madera dorada, en la parte de procelato se abren a que lo pegamos y pintura de color. Manos, los brazos son dorados, todo los brazos se encuentran "dorados".							PRODIMOS CON MEDIDAS 0.55 x 0.55 x				
LEVANTO B. C. A.							FECHA 25-02-04				
DESCRIPCION Escultura de una cruz con un nicho de madera en la parte superior, en la parte inferior se encuentra un nicho de madera dorada, en la parte superior se encuentra un nicho de madera dorada, en la parte superior se encuentra un nicho de madera dorada.											